



**Asmens su negalia  
automobilio statymo kortelė**

# Turinys

Kas yra asmens su negalia automobilio statymo kortelė? .....	3
Kas gali gauti automobilio kortelę? .....	5
Kokių dokumentų reikia, kad žmogus gautų automobilio kortelę? .....	7
Kaip gauti automobilio kortelę? .....	9
Iki kada galioja automobilio kortelė? .....	10
Kaip galima Agentūrai duoti dokumentus, kad žmogus gautų automobilio kortelę? .....	11
Kas gali prašyti automobilio kortelės? .....	13
Ką prašyme dėl automobilio kortelės turi parašyti žmogaus su negalia šeimos narys? .....	13
Ką prašyme dėl automobilio kortelės turi parašyti žmogaus su negalia artimasis? .....	16
Ką daro Agentūra, kai gauna prašymą duoti automobilio kortelę? .....	18

## Kas yra asmens su negalia automobilio statymo kortelė?

Asmens su negalia automobilio statymo kortelę šiame tekste vadinsime **automobilio kortele**.



Automobilio kortelė yra kortelė, ant kurios yra žmogaus su negalia ženklas.

Kortelė parodo, kad automobilyje yra žmogus su negalia.

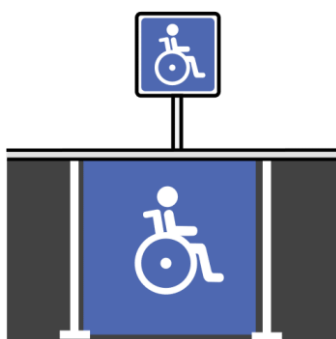

Kai žmogus su negalia turi automobilio kortelę, žmogus gali:

- pastatyti automobilį specialiose vietose, kurios skirtos žmonėms su negalia.



- sustoti ten, kur netoli yra įėjimas.

Pavyzdžiui, prie įėjimo į parduotuvę.

## Kas duoda automobilio kortelę?



**ASMENS SU NEGALIA TEISIŲ  
APSAUGOS AGENTŪRA**

PRIE LIETUVOS RESPUBLIKOS SOCIALINĖS  
APSAUGOS IR DARBO MINISTERIJOS

Automobilio kortelę duoda

Asmens su negalia teisių apsaugos agentūra.

Asmens su negalia teisių apsaugos agentūrą

šiam tekste vadinsime **Agentūra**.

Apie Agentūrą galite paskaityti interneto puslapyje.

Paspauskite ant [šios mėlynos nuorodos](#).

Tada Jums atsidarys interneto puslapis.

## Kas gali gauti automobilio kortelę?

Automobilio kortelę gali gauti:



- žmonės, kuriems reikalinga naudoti automobilį.  
Kad žmogui reikalinga naudoti automobilį, nustato Agentūra.

- žmonės su **labai sunkia negalia**.

**Labai sunki negalia** yra:

- kai žmogus yra visai nesavarankiškas.  
Pavyzdžiui, žmogus, kuris visai negali judėti.
- kai žmogų reikia visada slaugyti.

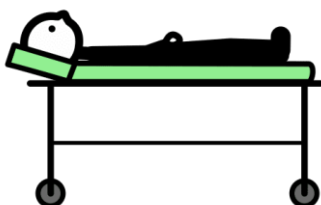

- vaikai, kurie turi labai sunkią negalią.  
Tai reiškia, kad automobilio kortelę gali gauti šeimos, kurios augina vaiką su labai sunkia negalia.



- žmonės su negalia, kurie turi vairavimo pažymėjimą.

Yra žmonių, kurie dėl ligos dažnai važiuoja pas gydytoją.

Dalis tokių žmonių turi judėjimo negalią.

Žmogus su judėjimo negalia:

- sunkiai vaikšto,



- naudoja vežimėlį,



- kad judėtų, naudoja pagalbinių daiktą.  
Pavyzdžiui, vaikšto su vaikštyne.

Todėl žmonėms su judėjimo negalia reikia dažnai naudotis automobiliu.

# Kokių dokumentų reikia, kad žmogus gautų automobilio kortelę?

Kad žmogus gautų automobilio kortelę, reikia Agentūrai duoti tris dokumentus.

Dokumentai, kuriuos reikia duoti Agentūrai:

## 1. Prašymas gauti kortelę.

- ✓ Prašymą galite atsisiųsti iš interneto. Paspauskite ant [šios mėlynos nuorodos](#). Tada Jums atidarys interneto puslapis, kuriame galite atsisiųsti prašymą. Prašymą atsispausdinkite. Prašymą užpildykite rašydami su rašikliu.
- ✓ Taip pat prašymą galima užpildyti atvažiavus į Agentūrą.

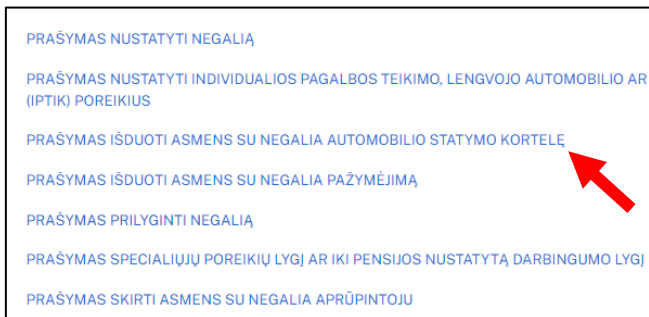

PRAŠYMAS IŠDUOTI ASMENS SU NEGALIA AUTOMOBILIO STATYMO KORTELĘ	
<small>(asmuo, užpildęs prašymą, atsako už duomenų teisingumą teisės aktais nustatyta tvarka)</small>	
<small>20</small> <small>ESJ įvykdymo pareizybė</small>	
<small>Asmens su negalia teisių apsaugos agentūrai prie Lietuvos Respublikos socialinės apsaugos ir darbo ministerijos</small>	
Vardas	Gim. data
Favoritai (asmens, dėl kuro teikiamas prašymas)	
Asmens kontaktiniai duomenys:	
Adresas	
El. paštas	Tel. Nr.
Asmens atstovo vardas, pavardė, atstovavimo pagrindas	
Asmens atstovo kontaktiniai duomenys:	
Adresas	
El. paštas	Tel. Nr.
PRASAU IŠDUOTI ASMENS SU NEGALIA AUTOMOBILIO STATYMO KORTELĘ	
<input type="checkbox"/> Neigaliojo pažymėjimą arba Specialiųjų poreikių lygio nustatymo pažymą (teikia tik pensijos amžių sukakę asmenys, kuriems didelių specialiųjų poreikių lygis buvo nustatytas iki 2018-12-31)	
<input type="checkbox"/> Specialiojo poreikio nustatymo pažymą (teikia pensijos amžių sukakę asmenys, kuriems specialieji poreikiai buvo nustatyti iki 2010-07-01)	
ISDIDODANT ASMENS SU NEGALIA AUTOMOBILIO STATYMO KORTELĘ:	
<input type="checkbox"/> SUTINKU, kad veido atvaizdas (nuotrauka) būtų painintas ir Gyventojų registre	
<input type="checkbox"/> nesutinku ir pateikiu nuotrauką skaitmeniniame laikmenoje JPG formate (nurodant asmens vardą (col) ir pavardę (-col))	
ESU INFORMUOTAS (A), KAD:	
Agentūra, nagrinėdama prašymą ir priimdama sprendimą, tvarkys mano specialios kategorijos duomenis ir, esant reikiam, ši asmenis siveikatos profiluoto ar kitų įstaigų ir institucijų gaus papildomas dokumentus (duomenis) teisės aktais nustatyta tvarka.	
AGENTŪROS PARENGTUS DOKUMENTUS:	
<input type="checkbox"/> atsiimtin atvykęs (-ęsi) <input type="checkbox"/> išsiųsti prašyme nurodytu adresu	
TVIRTINU, kad pateikta informacija yra teisinga.	
(parašas)	(vardas ir pavardė)

Prašymas atrodo taip, kaip parodyta kairėje pusėje.



2. Norinčio gauti automobilio kortelę žmogaus asmens dokumentas.

Asmens dokumentas gali būti:

- ✓ pasas
- ✓ arba asmens tapatybės kortelė.
- ✓ **Užsieniečiai** gali atnešti leidimą gyventi Lietuvoje.

**Užsieniečiai** yra žmonės, kurie gimė ne Lietuvoje, o kitoje šalyje.

Pavyzdžiui, Lenkijoje.

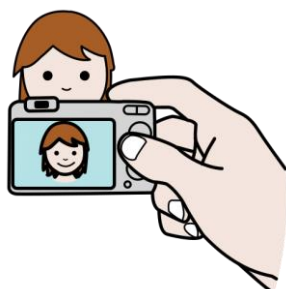

3. Nuotrauka žmogaus, kuris nori gauti automobilio kortelę. Nuotrauka yra kaip dokumentas.



- ✓ Arba žmogus gali parašyti Agentūrai, kad leidžia naudoti nuotrauką iš asmens dokumento. Pavyzdžiui, nuotrauką tapatybės kortelės.



**ASMENS SU NEGALIA TEISIŲ  
APSAUGOS AGENTŪRA**

PRIE LIETUVOS RESPUBLIKOS SOCIALINĖS  
APSAUGOS IR DARBO MINISTERIJOS



## Kaip gauti automobilio kortelę?

Automobilio kortelę duoda Agentūra.

Jeigu norite gauti automobilio kortelę,  
reikia kreiptis į artimiausią Agentūros skyrių.

Lietuvoje yra daug Agentūros skyrių.

Agentūros skyrių adresus ir telefono numerius  
rasite paspaudę ant [šios mėlynos nuorodos](#).

Agentūra taip pat keičia automobilio kortelę į naują.  
Žmogus turi gauti kitą kortelę,  
kai senos automobilio kortelės negali naudoti.  
Pavyzdžiui, kai sena automobilio kortelė nebegalioja.

## Iki kada galioja automobilio kortelė?



Automobilio kortelės galiojimo laikas yra parašytas ant kortelės.

Pavyzdžiui, iki 2039 metų gruodžio 4 dienos.



Yra žmonių, kurie turi nepagydomą sunkią negalią.

Žmonės su nepagydoma sunkia negalia gauna automobilio kortelę visam laikui.

Tada ant kortelės parašyta **neterminuotai**.

## Kaip galima Agentūrai duoti dokumentus, kad žmogus gautų automobilio kortelę?

Dokumentus dėl automobilio kortelės gavimo Agentūrai galima duoti trimis būdais:



1. Galima dokumentus atnešti į Agentūros skyrių.

Lietuvoje yra daug Agentūros skyrių.

Agentūros skyrių adresus ir telefono numerius rasite paspaudę ant [šios mėlynos nuorodos](#).



- ✓ Taip pat galite paprašyti **pasiuntinio**, kad jis atneštų Jūsų dokumentus už Jus.

**Pasiuntinys** yra žmogus, kuris nuneša daiktus ar laiškus iš vienos vietos į kitą.

Pavyzdžiui, paštininkas yra pasiuntinys.

2. Siųskite dokumentų kopijas paštu į artimiausią Agentūros skyrių.

Siųskite **registruotą** laišką.



**Registruotas** laiškas skiriasi nuo paprasto laiško.

Registruotą laišką galima sekti.

Sekti laišką reiškia:

- matyti, kurioje vietoje yra laiškas,
- matyti, ar laiškas pristatytas į Agentūrą.



3. Išsiųsti dokumentų kopijas elektroniniu paštu.

Išsiųsti dokumentų kopijas elektroniniu paštu gali būti sudėtinga.

Jei žmogus nori išsiųsti dokumentus elektroniniu paštu, reikia laikytis taisyklių.

Taisykles galima rasti paspaudus ant [šios mėlynos nuorodos](#).

Paprašyk, kad artimas žmogus tau padėtų.

## Kas gali prašyti automobilio kortelės?

Prašyti automobilio kortelės gali pats žmogus su negalia.

Kartais žmogus turi labai sunkią negalią ir pats negali kreiptis į Agentūrą.

Jei žmogus turi labai sunkią negalią, į Agentūrą kreipiasi žmogaus šeimos nariai ar artimieji.



## Ką prašyme dėl automobilio kortelės turi parašyti žmogaus su negalia šeimos narys?

Jeigu į Agentūrą kreipiasi šeimos narys, prašyme jis turi parašyti:



- savo vardą, pavardę,
- savo adresą, kur gyvena,
- žmogaus, dėl kurio rašo prašymą, vardą ir pavardę,
- žmogaus, dėl kurio rašo prašymą, adresą.

Šeimos nariai yra:



- tėtis,
- mama,
- **įtėvis** ar **įmotė**.

**Įtėvis** ir **įmotė** yra žmonės, kurie vaiką įsivaikino iš vaikų globos namų.



- suaugęs sūnus ar dukra.

**Suaugęs** žmogus yra toks žmogus, kuriam yra 18 ar daugiau metų.

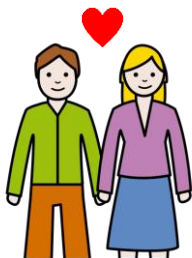

- vyras,
- žmona.

- už žmogų su negalia **atsakingas žmogus**.



**Atsakingas žmogus** rūpinasi

žmogumi su sunkia negalia.

Žmogų su sunkia negalia reikia visada slaugyti.

Atsakingas žmogus gali būti tik tas žmogus,  
kuriam leidžia teismas.

Teismas ne visiems žmonėms leidžia būti  
atsakingais už kitą žmogų.



Teisme dirba žmonės, kurie prižiūri,  
kad viskas būtų teisinga ir pagal įstatymus.

Atsakingas žmogus gali būti vadinamas:

- rūpintoju,
- globėju,
- aprūpintoju.



Daugiau informacijos apie atsakingą žmogų  
galima paskaityti internetiniame puslapyje.

Paspauskite ant [šios mėlynos nuorodos.](#)

Tada Jums atsidarys internetinis puslapis.

## Ką prašyme dėl automobilio kortelės turi parašyti žmogaus su negalia artimasis?

Dėl žmogaus automobilio kortelės

kartais kreipiasi ne šeimos narys, bet artimasis.

Pavyzdžiui, pusbrolis.



Jeigu į Agentūrą kreipiasi artimas žmogus, prašyme jis turi parašyti:

- savo vardą ir pavardę,
- savo adresą, kur gyvena,
- žmogaus, dėl kurio rašo prašymą, vardą ir pavardę,
- žmogaus, dėl kurio rašo prašymą, adresą.



Adresas reiškia vietą, kur žmogus gyvena.

Artimas žmogus taip pat turi pridėti **atstovavimo dokumentą**.

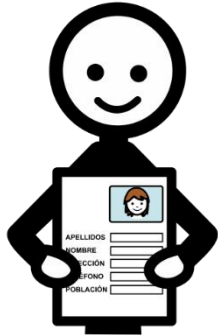

**Atstovavimo dokumente** parašyta, kad žmogus su negalia leidžia artimam žmogui už jį daryti sprendimus.

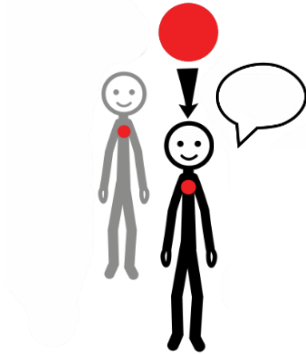

Pavyzdžiui, nuspręsti, pas kurį gydytoją eis žmogus.

## Ką daro Agentūra, kai gauna prašymą duoti automobilio kortelę?

Agentūra gauna reikalingus dokumentus iš žmonių, kurie nori gauti kortelę.



Tada Agentūros darbuotojai:

- dokumentus perskaito,
- nusprendžia, ar žmogui duoti automobilio kortelę.



Agentūra priima sprendimą per 20 darbo dienų.

Darbo dienos yra

nuo pirmadienio iki penktadienio.



Agentūra per tris darbo dienas praneša žmogui,

ar duos automobilio kortelę.



Agentūra žmogui duoda automobilio kortelę

per 3 dienas.

Teksto originalas – <https://anta.lrv.lt/lt/veiklos-sritys/asmens-su-negalia-automobilio-statymo-korteles-isdavimas/>

Tekstą lengvai suprantama kalba parengė

Prieinamumo užtikrinimo ir konsultacijų skyrius.

Teksto turinį patvirtino Metodinės pagalbos ir analizės skyrius.

Tekstą vertino dienos centro „Šviesa“ lankytojas  
Valdemaras Belopetrovič.

Teksto vertinimą koordinavo dienos centro „Šviesa“  
darbuotoja Paula Stašaitienė.

Iliustracijų šaltiniai:

- <https://arasaac.org/>
- <https://www.freepik.com/>
- <https://anta.lrv.lt/lt/>